DropScreen A-1

当院では、注射器を使わずに指先から 1 滴 (20μL) の採血で 41 項目検査できます。

吸入系・その他 19項目 | アレルゲン 41項目 | 食物系 22項目

室内塵
ヤケヒョウヒダニ
コナヒョウヒダニ
ハウスダスト1

動　物
ネコ皮屑
イヌ皮屑

卵
ランパク **
オボムコイド

牛　乳
ミルク **

昆　虫
ゴキブリ
ガ

樹木花粉
ス　ギ　　ハンノキ
ヒノキ　　シラカンバ

小　麦
小　麦 **

豆・穀・種実類
ゴ　マ *　　米
ソ　バ **　　大　豆 *
ピーナッツ **

イネ科花粉
カモガヤ
オオアワガエリ

雑草花粉
ブタクサ
ヨモギ

野菜・果物
トマト　　バナナ *
キウイ *　　リンゴ *
モ　モ *

肉　類
鶏　肉 *
牛　肉 *
豚　肉 *

真　菌
アルテルナリア
アスペルギルス
カンジダ

その他
ラテックス

魚　類
マグロ
サ　ケ *
サ　バ *

甲殻類
エ　ビ **
カ　ニ **

**：特定原材料　*：特定原材料に準ずるもの

■検査の流れ

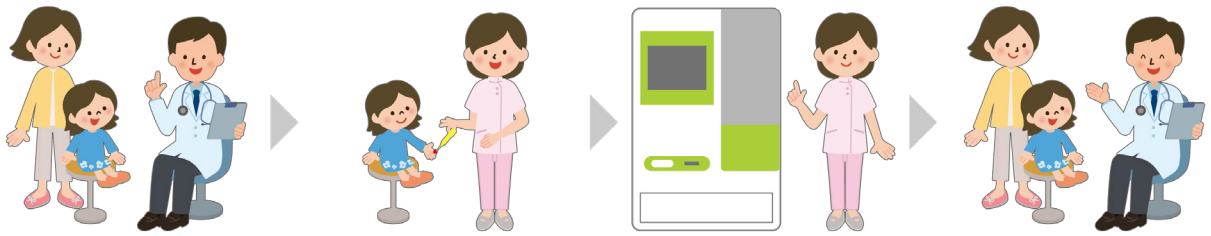

受　診（問診・診察） ▶ 採　血（20μL） ▶ 測　定（30分） ▶ 結果報告・診断

時間予約でさせていただきますので、
検査をご希望の際は受付まで直接お問い合わせください。